

EDIFICAÇÃO 8 - SALA DOS TÉCNICOS
Esc.: 1:100
ÁREA=79,06m²

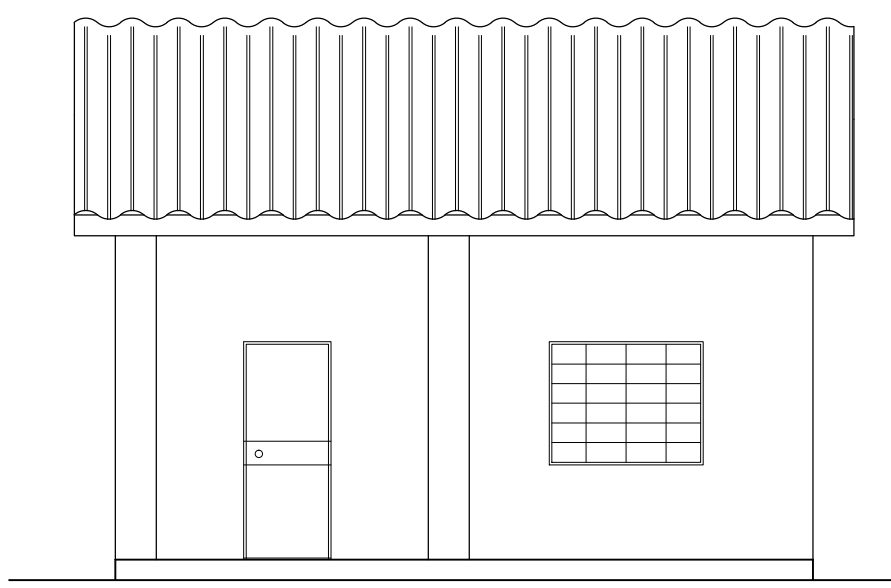

FACHADA PRINCIPAL
Esc.: 1:100

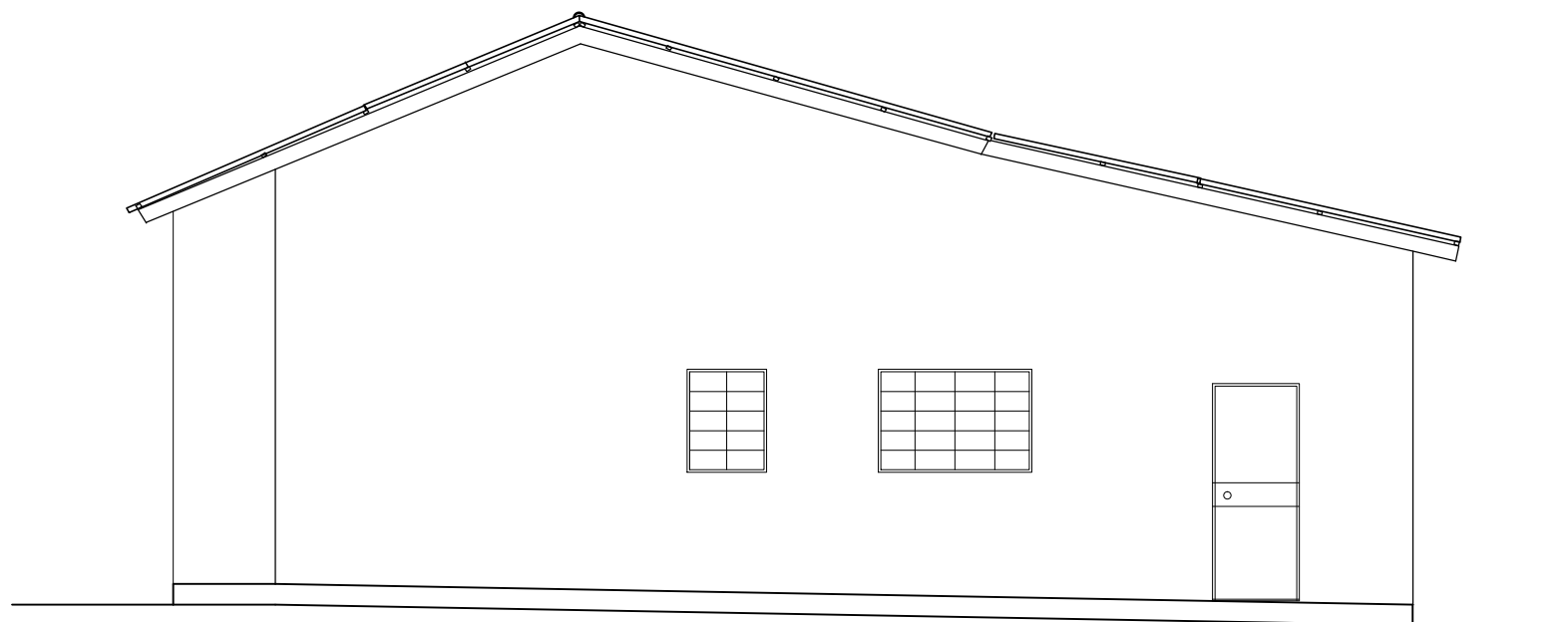

FACHADA LATERAL DIREITA
Esc.: 1:100

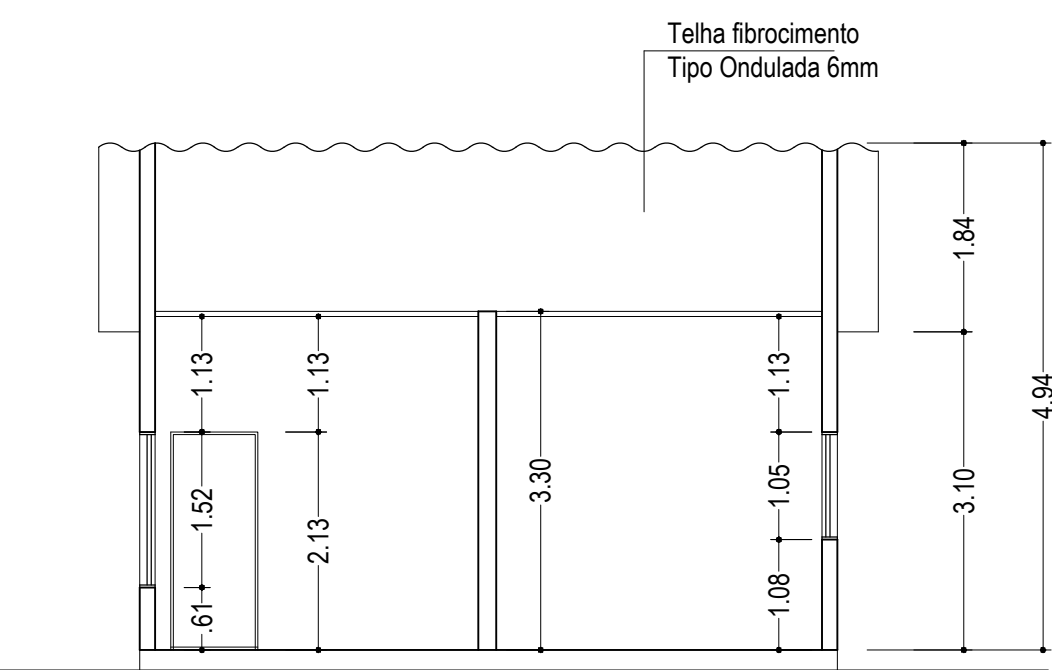

CORTE BB
Esc.: 1:100

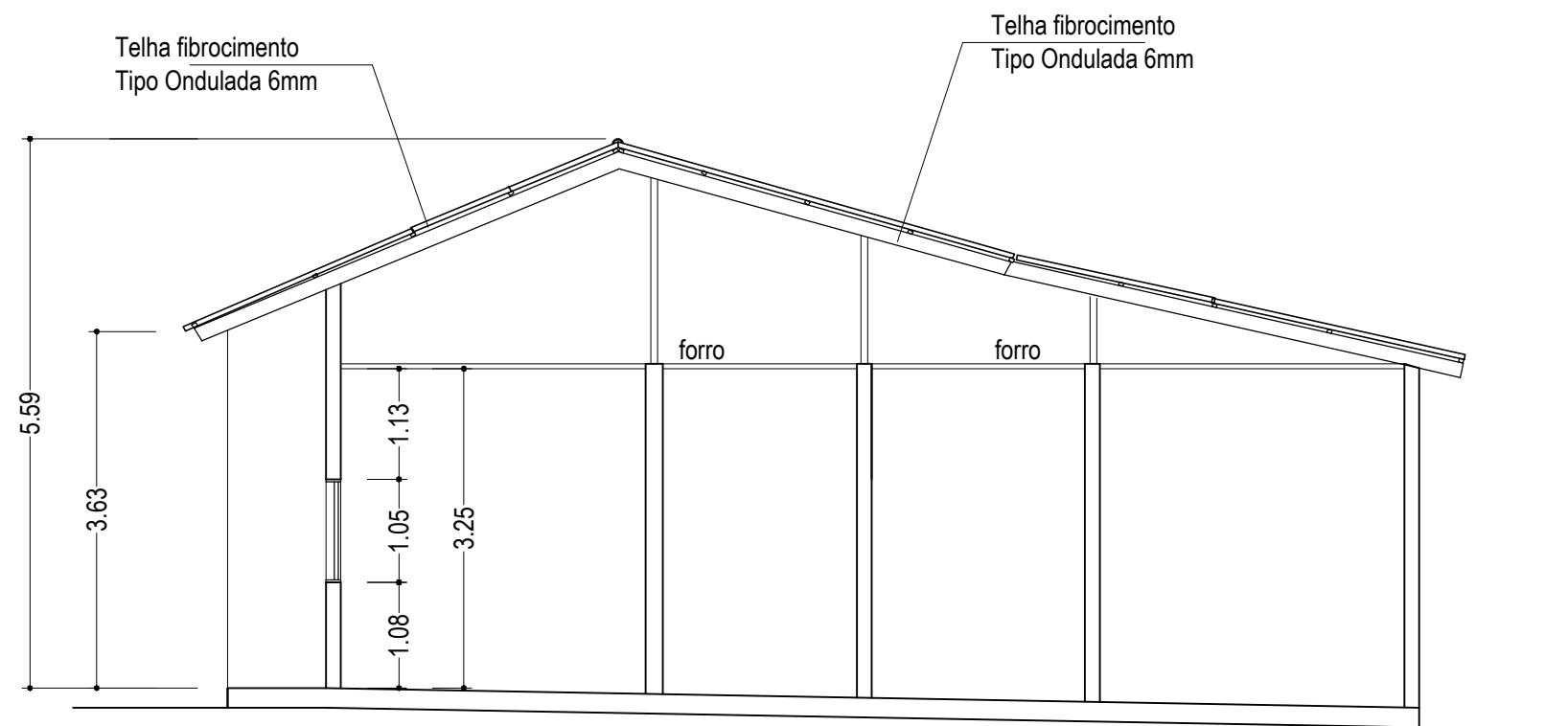

CORTE AA
Esc.: 1:100

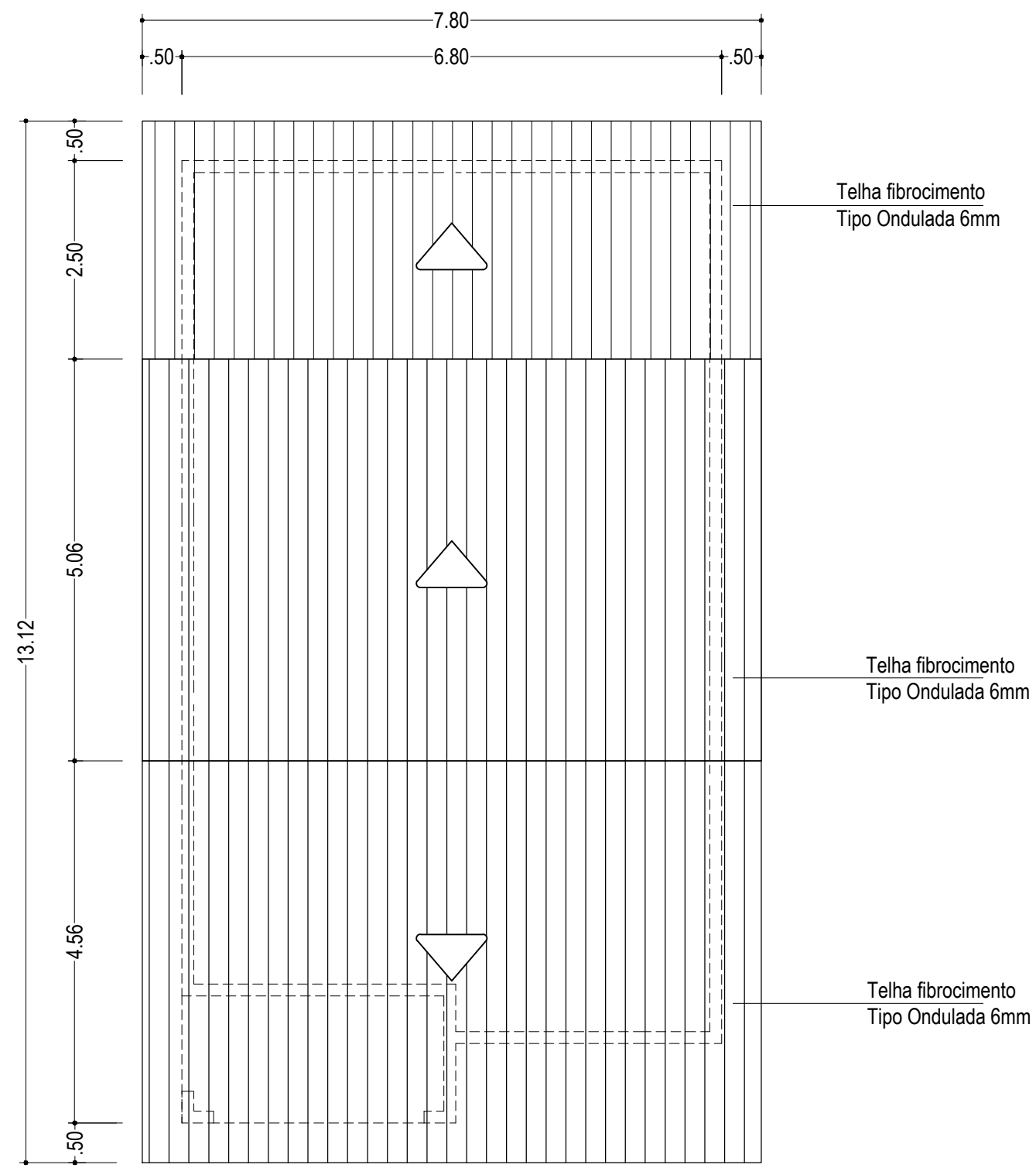

COBERTURA
Esc.: 1:100

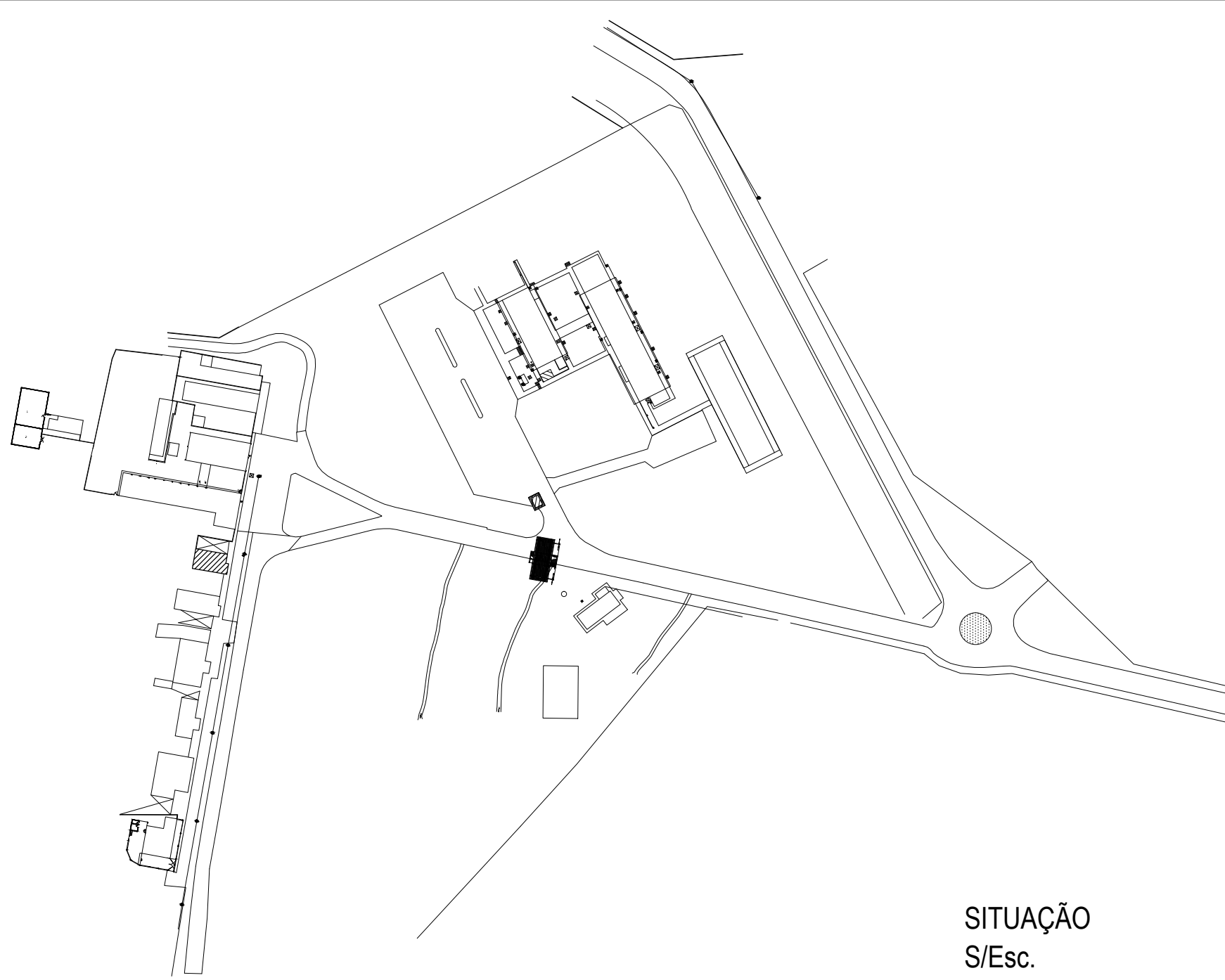

ARQUITETURA - LEVANTAMENTO CADASTRAL	
ENDEREÇO:	Rua da Divisa, S/N, Setor Jaó - Goiânia - Goiás LANAGRO - Rede de Laboratórios Nacionais Agropecuários em Goiás
PROPRIETÁRIO:	Ministério da Agricultura, Pecuária e Abastecimento CNPJ: 00.396.895/0073-08
AUTOR:	
RESPONSÁVEL TÉCNICO:	



DESCRIÇÃO DOS PAVIS: EDIFICAÇÃO 08 - PAVIMENTO TÉRREO	
CONTEÚDO:	ÁREA DO TERRENO ORIGINAL: 80.967,01m² FOLHA: 01/01
PLANTA BAIXA - CORTES - FACHADAS - PLANTA DE COBERTURA PLANTA DE SITUAÇÃO	ÁREA TOTAL DA CONSTRUÇÃO: 79,06m² ÁREA PERMEÁVEL: - ESCALAS: INDICADAS
	DATA: SET/2016 DESENHO: EQUIPE CDICGAL

ÁREAS:
INTERNA: A=69,30m²
TOTAL: A= 79,06m²